Artikelnummer: 30.KB617.5

Klappbehälter - 600 x 400 x H 170 mm - Grau

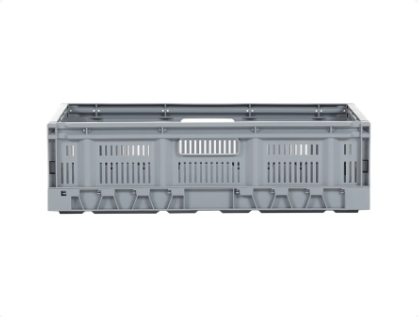

Produkteigenschaften

Uitwendig (LxBxH)	600 × 400 × 170 mm
Inwendig (LxBxH)	570 × 370 × 161 mm
Inhalt	33 Liter Liter
Handgriffe	Offen
Seitenwände	Durchbrochen
Material	HDPE
Artikelnummer	30.KB617.5
Gewicht (kg)	1,9 kg
Temp. Beständigkeit	-30°C bis +40°C / kurzzeitig bis +90°C
Farbe	Grau
Boden	Durchbrochen
Eingeklappte Höhe	50

Eigenschaften

- **Graue Kunststoff-Faltkiste aus der FRESH BOX-Serie**
- **Abmessungen: 600 x 400 x H 170 mm mit einem Fassungsvermögen von 33 Litern**
- **Perforierte Seitenwände für Belüftung**
- **4 offene Griffe für einfaches Anheben und Tragen**
- **Klapphöhe von 50 mm, um Lagerplatz zu sparen, wenn nicht in Gebrauch**
- **Stapelhöhe von nur 40 mm, was effizientes Stapeln ermöglicht**

Beschreibung

Graue Kunststoff-Klappkiste (600 x 400 x H 170 mm - 33 Liter) aus der FRESH BOX Serie. Die graue Klappkiste ist mit perforiertem Boden und perforierten Seitenwänden ausgestattet. Und verfügt über 4 offene Handgriffe. Falthöhe 50 mm und Stapelhöhe nur 40 mm. Die Wände lassen sich besonders reibungslos durch das Easy-Lock-System unter den Griffen entriegeln. Nach dem Entriegeln können alle vier Wände umgeklappt werden. Sehr stabile und robuste Klappkiste im Euro-Norm-Format, geeignet für den Einsatz in Logistiksystemen. Die Klappkiste hat eine Tragfähigkeit von 25 Kilogramm. Die Stapelbelastung beträgt 200 Kilogramm. Das bedeutet, dass gefüllte Klappkisten maximal 8 hoch gestapelt werden können.

TRANSOPLAST
Improves your Logistics

Transoplast
+49 2822 9778-55
webshop@transoplast.de
dev.transoplastshop.de

Alternatieve artikelen

30.KB622.6

30.KB622.5

Transoplast
+49 2822 9778-55
webshop@transoplast.de
dev.transoplastshop.de